Skaska
www.skaska.eu

Добро пожаловать!

Herzlich willkommen!

Wir freuen uns Sie bei uns begrüßen zu dürfen.

Alle Gerichte werden direkt nach Ihrer Bestellung frisch gezaubert.

Aus diesem Grund kann es in der Anlaufphase

zu etwas längeren Wartezeiten kommen.

Wir bitten Sie um Ihr Verständnis.

Einen angenehmen Aufenthalt

und Guten Appetit wünscht Ihnen

Ihr Skaska-Team

Skaska
RUSSISCHES RESTAURANT

Skaska
www.skaska.eu

Kalte Vorspeisen
Холодные закуски

1. **Tomatenscheiben Spezial** A,C,G,K **4,90€**
   mit geriebenem Käse, Mayonaise[1,3,8,14,15,16]
   Schwarzbrot
   auf Wunsch mit Knoblauch

2. **Gebratene Auberginen** A,C,G,K **5,90€**
   gebratene Auberginen auf Schwarzbrot
   mit Tomate und Mayonnaise[1,3,8,14,15,16]
   auf Wunsch mit Knoblauch

4. **Kosakenteller** A,C,G **5,90€**
   Speckscheiben[2,3,14,15], saure Gurken, Zwiebel,
   Schwarzbrot

5. **Fischplatte mit Kaviar** A,C,D,G **7,50€**
   Lachskaviar[2], Dorschleber, Lachsfilet geräuchert,
   geräucherte Sprotten, gekochtes Ei

6. **Vorspeisenplatte Mix** A,C,D,G,K **11,90€**
   Eine Variation kalter Vorspeisen für 2 Personen

Skaska
www.skaska.eu

Warme Vorspeisen
Горячие Закуски

10. Knoblauchbrot Russkij A,C,G **4,50€**
Malzkornbrot gebraten

11. Knoblauchbrot mit Sprotten A,C,D,G **7,90€**
Gebratener Brot belegt mit geräucherten Sprotten

12. Blinys (Crepes) mit Lachskaviar[2] A,C,D,G **8,50€**

13. Blinys (Crepes) mit Dorschleber A,C,D,G **5,90€**

14. Blinys mit geräuch. Lachsfilet A,C,D,G **5,90€**

15. Blinys gefüllt mit Hackfleisch A,C,G **5,90€**
(Schwein und Rind), Champignons und Zwiebeln mit Tomatensoße

16. Überbackene Champignons G **5,90€**
gefüllt mit Käse, Zwiebeln und Sahne

17. Gebratene Peperoni **4,50€**
mit Knoblauch

18. Blinys Mix mit Lachskaviar[2] A,C,D,G **7,90€**
Dorschleber und Lachsfilet

Skaska
www.skaska.eu

Suppen & Salate

20. Borsch Ukrainskij **5,90€**
Schweine- und Rindfleisch, Kartoffeln, Weißkohl,
Rote Bete, Möhren, verfeinert mit Saure Sahne [G]

21. Suppe des Tages **4,90€**
- Sauerampfersuppe vegan
  oder mit Ei und Schmand [G,C] vegetarisch
- Pilzsuppe vegan
  oder mit Schmand [G] vegetarisch

26. Soljanka Russkaja **6,90€**
Schweine-, Rind- und Hähnchenfleisch, Fassgurken,
Paprika, Tomaten, Zwiebel, Zitrone
verfeinert mit Saure Sahne [G]

30. Grüner Salat vegan **3,90€**
Eisbergsalat, Sauerkraut, Tomaten, Gurken,
Zwiebel, hausgemachter Moosbeeren-Kräuterdressing

31. Pikanter Möhrensalat mit Knoblauch vegan **4,90€**

32. Vitaminbombe Salat vegan **8,90€**
Eisbergsalat, Sauerkraut, Tomaten, Gurken,
Zwiebel, hausgemachter Moosbeeren-Kräuterdressing

33. Salat mit gegrillte Hähnchenfleisch **10,90€**
Eisbergsalat, Sauerkraut, Tomaten, Gurken,
gegrillte Hähnchenbrustfilet, Zwiebel
hausgemachter Moosbeeren-Kräuterdressing

34. Salat Odesskij mit Zander [D] **11,50€**
Eisbergsalat, Sauerkraut, Tomaten, Gurken,
gegrillte Zanderfilet, Zwiebel
hausgemachter Moosbeeren-Kräuterdressing

35. Russische Salate **NUR AUF VORBESTELLUNG** **8,90€**
Vinaigrette, Olivje und Hering im Pelzmantel

Skaska
www.skaska.eu

Pelmeni Пельмени

Nudelteigtaschen gefüllt mit Hackfleisch

	gekocht	frittiert	
40. Pelmeni "Klassik" A,C,G		**8,90€**	**kl. Portion**
Schweinekamm und Zwiebeln.		**10,90€**	**gr. Portion**
Dazu saure Sahne und Kräuterdressing			
41. Pelmeni "Sibirskie" A,C,G		**8,90€**	**kl. Portion**
mit Schweine- und Rindfleisch, Zwiebeln		**10,90€**	**gr. Portion**
Dazu saure Sahne und Kräuterdressing			
42. Pelmeni "Stolichnye" A,C,G		**9,90€**	**kl. Portion**
Hähnchenbrustfilet und Zwiebeln.		**11,90€**	**gr. Portion**
Dazu saure Sahne und Kräuterdressing			
43. Pelmeni "Kazanskie" A,C,G		**9,90€**	**kl. Portion**
Kalbfleisch und Zwiebeln.		**11,90€**	**gr. Portion**
Dazu saure Sahne und Kräuterdressing			
44. Pelmeni "Spezial" A,C,G		**11,90€**	**kl. Portion**
mit Pilze & Käse überbacken		**13,90€**	**gr. Portion**
Zubereitung ca. 30 min.			
mit Schweine- und Rindfleisch, dazu Schmand			

Kleine Portion: 10 Stück
Große Portion: 15 Stück

Skaska
www.skaska.eu

Wareniki vegetarisch Вареники

kleine Portion 8 St große Portion 12 St

47. Wareniki mit Spinat und Schafskäse A,C,G — 8,90€ kl. Portion, 10,90€ gr. Portion

Nudelteigtaschen gefüllt mit Spinat und Schafskäse, gekocht.
Schmand und Moosbeeren-Kräuterdressing

48. Wareniki mit Sauerkraut A,C,G — 8,90€ kl. Portion, 10,90€ gr. Portion

Nudelteigtaschen gefüllt mit gebratener Sauerkraut, gekocht.
Schmand und Moosbeeren-Kräuterdressing

49. Wareniki mit Kartoffeln und Pilze A,C,G — 8,90€ kl. Portion, 10,90€ gr. Portion

Nudelteigtaschen gefüllt mit Kartoffeln, Pilze (Steinpilze,Champignon) und Zwiebeln
Schmand und Moosbeeren-Kräuterdressing

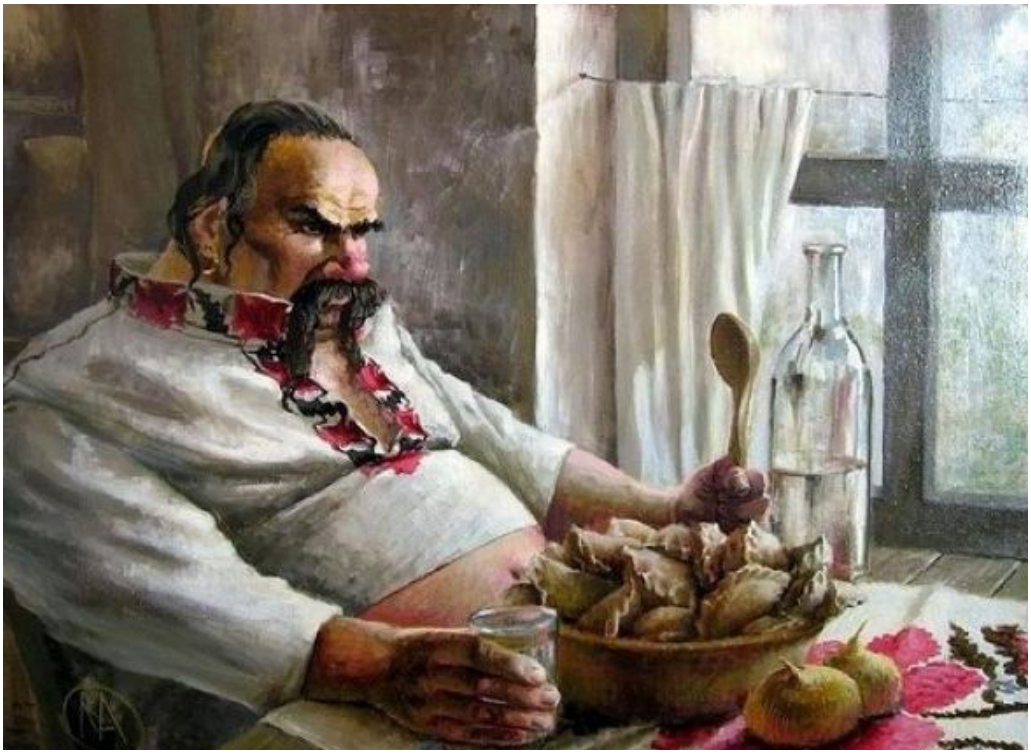

Skaska
www.skaska.eu

Aus dem Backoffen
Из печи

Zubereitungszeit ca. 40 Minuten

50. Gemüse überbacken oder mit Käse [G] — vegan, vegetarisch — **9,90€**

Kartoffeln, Paprika, Tomaten, Zucchini,
Auberginen, Möhren überbacken
Auf Wunsch mit gebratenen Champignons

51. Kascha iz Topora (Buchweizentopf) [G] — **12,90€**

Schweinefleisch mit Buchweizen und Zwiebel
mit Käse überbacken

52. Zanderfilet mit Käse überbacken [D,G] — **13,90€**

Zanderfilet, Gemüse, Zwiebel, Käse

53. Schweinefleisch „po-Rasputinski" [A,G] — **12,90€**

Schweinefleisch, Gemüse, Zwiebel, Tomatensauce, Käse
Auf Wunsch mit gebratenen Champignons

54. Kalbfleisch (Rostbeef) „po-Moskowski“ [A,G] — **13,90€**

Kalbfleisch, Gemüse, Zwiebel, Sahnesauce
mit Käse überbacken
Auf Wunsch mit gebratenen Champignons

Skaska
www.skaska.eu

Fleisch und Fisch vom Grill

60. Steak vom Grill A,C,G **10,90€**
Schweinesteak, Kräuterbutter, Salat, Zwiebel
Beilage: Pommes und Reis oder Buchweizen

61. Schweinefilet vom Grill A,C,G **14,90€**
mit Kräuterbutter, Salat, Zwiebel
Beilage: Pommes und Reis oder Buchweizen

62. Hähnchenbrustfilet vom Grill A,C,G **14,90€**
mit Kräuterbutter, Salat, Zwiebel
Beilage: Pommes und Reis oder Buchweizen

64. Grill-Mix-Teller A,C,D,G **15,90€**
Hähnchenbrustfilet, Schweinefilet, Zanderfilet
Mit Kräuterbutter, Salat, Zwiebel
Beilage: Pommes und Reis oder Buchweizen

65. Zanderfilet vom Grill A,C,D,G **15,90€**
Mit Kräuterbutter, Salat, Zwiebel
Beilage: Pommes und Reis oder Buchweizen

66. Forelle vom Grill A,C,D,G **10,90€**
Mit Kräuterbutter, Salat, Zwiebel
Beilage: Pommes und Reis oder Buchweizen

67. Kosaken-Spieß vom Grill A,C,G **14,90€**
mit Kräuterbutter, Salat, Zwiebel
Beilage: Pommes und Reis oder Buchweizen

Skaska
www.skaska.eu

Spezielles

72. „Draniki“ mit Fleisch und Pilzen G,M — 12,90€

Gebratene, geriebene Kartoffeln mit Schweinefleisch, Champignons und saurer Sahne

9,90 € klein

73. „Draniki“ mit Lachskaviar, Lachsfilet und Dorschleber D,G,M — 13,90€

Gebratene, geriebene Kartoffeln, Lachskaviar[2], Lachsfilet geräuchert, Dorschleber

10,90 € klein

74. „Draniki“ mit Pilzen G,M — 10,90€

vegan
vegetarisch

mit saurer Sahne

Gebratene geriebene Kartoffeln mit Champignons und saurer Sahne

8,90 € klein

Skaska
www.skaska.eu

KINDERGERICHTE

80. Hase und Wolf [G] **3,90€**

Pelmeni mit Brühe und saurer Sahne oder Butter

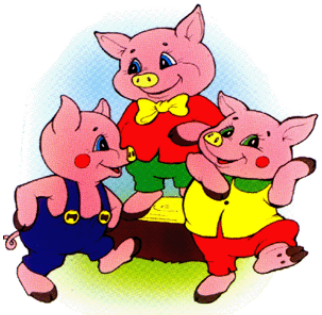

81. Drei Schweinchen [A,C,G] **4,90€**

Schweinesteak mit Pommes und Salat
dazu Ketchup[2,15] oder Majo[1,3,8,14,15,16]

82. Goldener Fisch [A,C,D,G] **3,90€**

Salat, Fischstäbchen mit Pommes oder Reis

83. Buratino [G] **2,90€**

Pommes mit Käse, Salat
dazu Ketchup [2,15] oder Majo[1,3,8,14,15,16]

84. Kurochka Rjaba [A,C,G] **4,90€**

Chicken-Nuggets mit Pommes und Salat
dazu Ketchup [2,15] oder Majo[1,3,8,14,15,16]

Skaska
www.skaska.eu

Desserts Десерты

90. Blinys (Crêpes) gefüllt mit Quark A,C,G **4,90€**
Quark, Vanillesirup, Zucker, saure Sahne
Mit Karamell- und /oder Schokosause

91. Blinys (Crêpes) mit Eis und Sahne A,C,G **4,90€**
Mit Karamell- und /oder Schokosause

92. Blinys gefüllt mit Kirschen oder A,C,G **4,90€**
- Bananen oder
- Honig oder
- Nutella

Mit Karamell- und /oder Schokosause

93. Eis mit heißen Himbeeren und Sahne A,G **4,90€**
Mit Karamell- und /oder Schokosause

94. Gemischtes Eis mit Sahne A,G **4,90€**
Mit Karamell- und /oder Schokosause

95. Moskauer Eis mit Sahne A,C,G **3,90€**
Mit Karamell- und /oder Schokosause

Skaska
www.skaska.eu

Heiße Getränke

Горячие напитки

100.	Espresso	1,90€
101.	Espresso doppelt	2,20€
102.	Kaffee	1,90€
103.	Kaffee doppelt	2,20€
104.	Tee (versch. Sorten)	1,90€
105.	Cappuccino	2,50€
106.	Latte Macchiato	2,50€

Skaska
www.skaska.eu

Alkoholfreie Getränke

Безалкогольные напитки

	klein 0,2L	groß 0,4L
110. Russische Limonade - Birne[1,15]	2,00€	2,90€
111. Russische Limonade - Waldmeister[1,15]	2,00€	2,90€
112. Russische Limonade - Tutti-Frutti [1,15]	2,00€	2,90€
113. Kwas[3,15] (uraltes russisches Malzbrotgetränk)	2,20€	3,40€
114. Birkensaft[15] (original aus Russland)	2,20€	3,40€
115. Mineralwasser Pur	1,90€	2,90€
116. Mineralwasser Medium	1,90€	2,90€
117. Mineralwasser Spritzig	1,90€	2,90€
118. Coca-Cola[1,4,9,15]	2,20€	3,40€
119. Fanta[1,3,4,14,15]	2,20€	3,40€
120. Sprite[15]	2,20€	3,40€
121. Tonic[4,10,15]	2,20€	3,40€
122. Spezi[1,3,4,9,14,15]	2,20€	3,40€
123. Bitter Lemon[3,4,10,14,15]	2,20€	3,40€
124. Ginger Alle [4,9,15]	2,20€	3,40€
125. Apfelschorle [4,9,15]	2,20€	3,40€
126. Apfelsaft	2,30€	3,50€
127. Orangensaft	2,30€	3,50€

Skaska
www.skaska.eu

Russisches Bier [A] Русское пиво

130. Baltika „3“ vom Fass	helles 4,8 % vol klein		0,3 L	**2,50€**
131. Baltika „3“ vom Fass	helles 4,8 % vol groß		0,5 L	**3,50€**
132. Baltika „4“	Original Dunkel 5,6 % vol	Flasche	0,47L	**3,20€**
133. Baltika „7“	Export helles Bier 5,4 % vol	Flasche	0,47L	**3,20€**
134. Baltika „9“	helles Starkbier 8,0 % vol	Flasche	0,45L	**3,20€**

Deutsches Bier [A]

138. Radeberger vom Fass	klein	0,3L	**2,60€**
139. Radeberger vom Fass	groß	0,5L	**3,70€**
140. Schöfferhofer	Helles Hefe-Weizen	0,5L	**3,30€**
141. Schöfferhofer	Hefe Alkoholfrei	0,5L	**3,30€**
142. Cola - Weizen [1,4,9,15, A]		0,5L	**3,30€**
143. Radler oder Diesel [1,4,9,15 A]	klein	0,3L	**2,50€**
144. Radler oder Diesel [1,4,9,15 A]	groß	0,5L	**3,50€**

Skaska
www.skaska.eu

Offene Weine M

	Glas 0,2 L	Karaffe 0,5 L
145. Rot trocken, h/trocken, lieblich	3,90 €	6,90€
146. Weiß trocken, h/trocken, lieblich	3,90 €	6,90€
147. Weinschorle	3,50 €	6,90€

Wein M aus Moldawien

	Glas 0,2 L	Flasche 0,75 L
150. Monastyrskaja Izba lieblich rot	3,90€	11,90€
151. Monastyrskaja Izba lieblich weiß	3,90€	11,90€
152. Kagor Kirchenwein rot süß 11 % vol	3,90€	11,90€
153. Kagor (Portwein) rot süß 16 % vol	5,90€	19,90€

Wein M aus Georgien

	Glas 0,2 L	Flasche 0,75 L
160. Tsinandali trocken weiß	5,90€	19,50€
161. Pirosmani halbtrocken weiß	5,90€	19,50€
162. Alazani Valley lieblich weiß	5,90€	19,50€
163. Pirosmani halbtrocken rose	5,90€	19,50€
165. Pirosmani halbtrocken rot	5,90€	19,50€
166. Mukuzani trocken rot	5,90€	19,50€
167. Saperavi trocken rot	5,90€	19,50€
168. Alazani Valley lieblich rot	5,90€	19,50€
169. Krimsekt M Flasche 0,75 L	--	19,50€
170. Rotkäpchen M 0,2 L	3,90€	--

Skaska
www.skaska.eu

Wodka Водка

200. Nemiroff Birken (Mild)	40%vol	2cl	1,70€
201. Nemiroff Chili (Scharf)	40%vol	2cl	1,70€
202. Nemiroff Original (Classik)	40%vol	2cl	1,70€

203. Sibirischer Vodka „Pyat Ozer“	40%vol	2cl	1,90€
204. Sibirischer Vodka „Baikal“	40%vol	2cl	1,90€
205. Russkij Standart	40%vol	2cl	1,90€

206. Nikolaschka Vodka mit Zitrone, Kaffee und Zucker		2cl	2,70€
207. “Beluga” Vodka Spezial	40%vol	2cl	4,50€
208. Riga Black Balsam Kräuterliqueur	45%vol	2cl	2,20€
209. Stolichnaya	40%vol	2cl	2,00€
210. Parlament	40%vol	2cl	2,00€

Skaska
www.skaska.eu

169. Krimsekt Flasche 0,75 L	**19,50€**
170. Rotkäpchen Piccolo 0,2 L	**3,90€**

Ararat“ Armenischer Brandy 40%vol **2cl**

171. „Ararat“ 5 Jahre alt	3,50€
172. „Ararat“ 6 Jahre alt	3,90€
173. „Ararat“ 7 Jahre alt	4,50€
174. „Ararat“ 10 Jahre alt	5,50€

Spirituosen 2 cl **2 cl**

175. Russische Liquor[1] 20%vol	1,60€
176. Metaxa[1] 5 Jahre alt	2,20€
177. Fernet Branca[1]	2,00€
178. Whisky[1]	2,50€
179. Jägermeister	1,90€

Long drinks

180. Vodka - Orange	4,90€
181. Vodka - Lemon[3,4,10,14,15]	4,90€
182. Bacardi - Cola[1,4,9,15]	4,90€
183. Campari - Orange	4,90€
184. Gin -Tonic[4,10,15]	4,90€
185. Metaxa[1]- Cola[1,4,9,15]	4,90€
186. Jim Beam - Cola[1,4]	4,90€
189. Kljukowka Sibirskaja(Cranberryliquor-Sprite[1,15])	**4,50€**

Cocktails

190. Vodka Tropic[15]	5,90€
191. Long Island[1,4,9,15]	5,90€
192. Planters Punch[1,15]	5,90€
193. Mai Tai[14,15]	5,90€
194. Zombie[1]	5,90€

Skaska
www.skaska.eu

Unsere Partner :

Badegarten
Eibenstock
www.badegaerten.de

in Eibenstock

Skaska
RUSSISCHES RESTAURANT

in Schneeberg

Zusatzstoffe:

Nr.1	mit Farbstoff
Nr.2	mit Konservierungsstoff
Nr.3	mit Antioxidationsmittel
Nr.4	mit Süssungsmittel
Nr.5	mit Schwefeldioxid
Nr.6	mit Schwärzungsmitteln
Nr.7	mit Phosphat
Nr.8	mit Milchweiß
Nr.9	koffeinhaltig
Nr.10	chininhaltig
Nr.11	mit Geschmacksverstärker
Nr.12	gewachst
Nr.13	mit Taurin
Nr.14	Stabilisator/ Verdickungsmittel
Nr.15	Säuerungsmittel
Nr.16	Senfspuren

Allergene:

A - Glutenhaltiges Getreide
B - Krebstiere
C - Eier
D - Fisch
E - Erdnüsse
F - Soja
G - Milch, Laktose
H - Schalenfrüchte
I - Sellerie
K - Senf (siehe auch Nr. 16)
L - Sesamsamen
M- Schwefeldioxid und Sulfite
N - Lupinen
O - Weichtiere

Informationen über Zutaten in unseren Speisen und Getränke, die Allergien oder Unverträglichkeiten auslösen können, erhalten Sie auf Nachfrage bei unseren Servicemitarbeitern.

Zusatzstoffe & Allergene :

Wir weisen darauf hin, dass Speisen Zusatzstoffe und Allergene beinhalten können!

Vorsorglich müssen wir darauf hinweisen, dass trotz größter Sorgfalt produktionsbedingte

Kreuzkontaminationen nicht auszuschließen sind.